

Programa en la nube de  
**Gestión de Horarios y Jornadas laborales**



- **Eliminar los errores** asociados al control y tratamiento manual de los datos de fichajes.
- **Ahorro del tiempo** de administración y contabilización de las horas extra.
- **Controlar** el cumplimiento diario del horario, **retrasos y absentismo laboral**.
- **Permitir el fichaje de trabajadores en movilidad** y el acceso ubicuo a la información.
- **Gestionar en tiempo real** las ausencias.
- **Gestionar los informes mensuales** de horas, extraordinarias y complementarias, para entregar al trabajador y/o a sus representantes.
- Planificar el **calendario laboral de la empresa** y gestionar las vacaciones, los festivos, los días libres ...

## Características Cloud

- **Inversión** : Elimina inversiones en infraestructuras de comunicaciones. El proveedor del servicio es el responsable de la infraestructura necesaria.
- **Costes** : Suprime costes de licencias software y hardware, al basarse en el pago de un servicio adaptado a su uso. Transición sencilla, rápido tiempo de implantación.
- **Seguridad** : Simplifica y sistematiza la realización de las copias de seguridad. Mejora la resistencia a desastres y la recuperación ante fallos.
- **Externalización** : Alojamiento en España gestionado por un proveedor experto en Seguridad de la Información, lo que reduce los riesgos legales y normativos.
- **Escalabilidad**: Impulsa la Estandarización Tecnológica y mejora la Flexibilidad en el dimensionamiento de recursos.



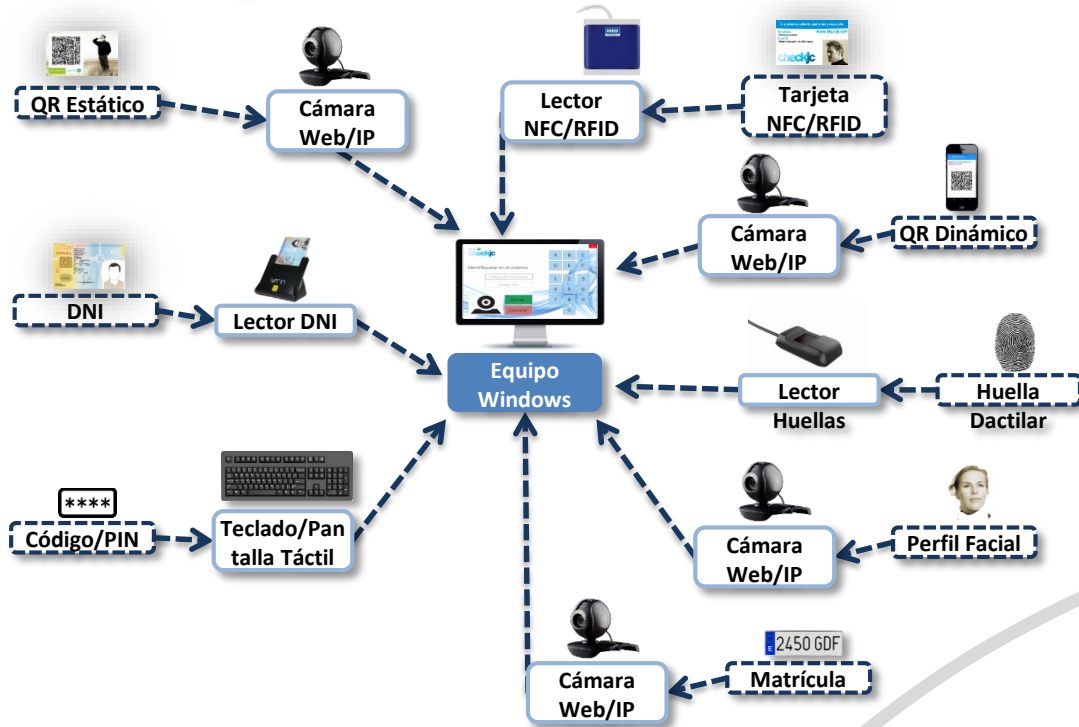

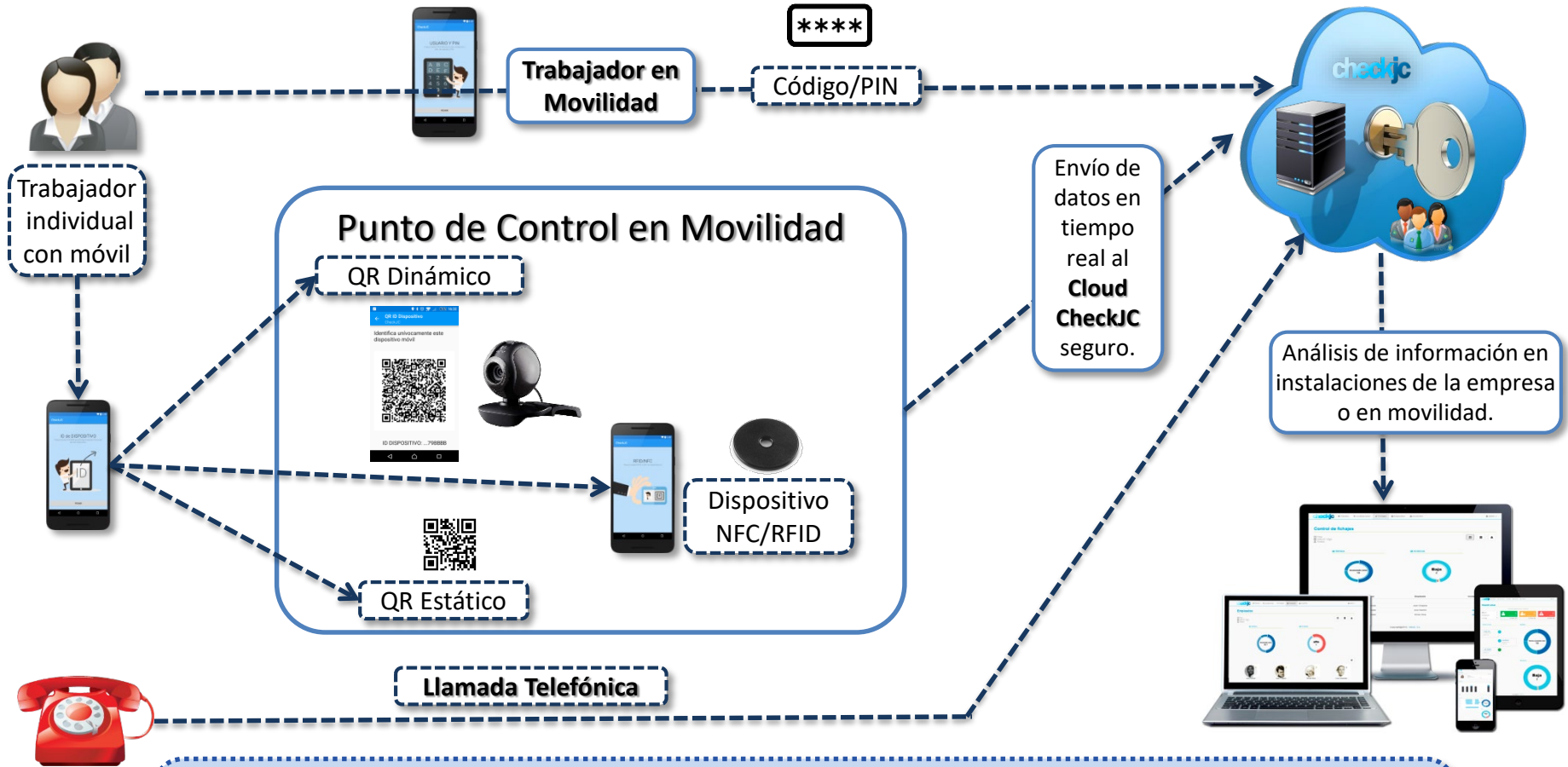

Los fichajes se realizarían por medio de los dispositivos móviles de los trabajadores (o proporcionados por la empresa), que dispongan de la aplicación CheckJC instalada, pudiendo ser capturadas las coordenadas GPS del fichaje (**con el GPS activado**) y realizarse una validación del **Identificador único** del dispositivo (**sólo para sistemas Android**), utilizando algunos de los siguientes métodos:

- Lectura de **código QR** (estático o dinámico) en instalaciones en movilidad (del cliente o un vehículo de empresa).
- Lectura de tarjeta o tag **RFID** o dispositivo **NFC** en instalaciones en movilidad
- **Código personal de empleado y PIN**



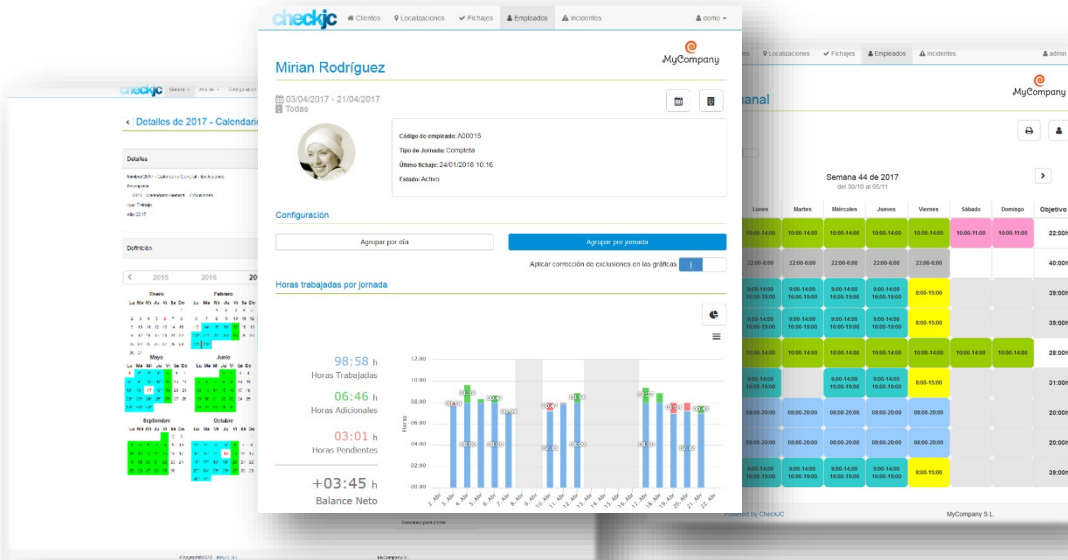

## Horarios-Calendarios-Cuadrantes

Completo y flexible gestor de Calendarios y Horarios personalizados que permite contemplar períodos de exclusión automatizado de fichajes y genera alertas de incidentes en tiempo real.

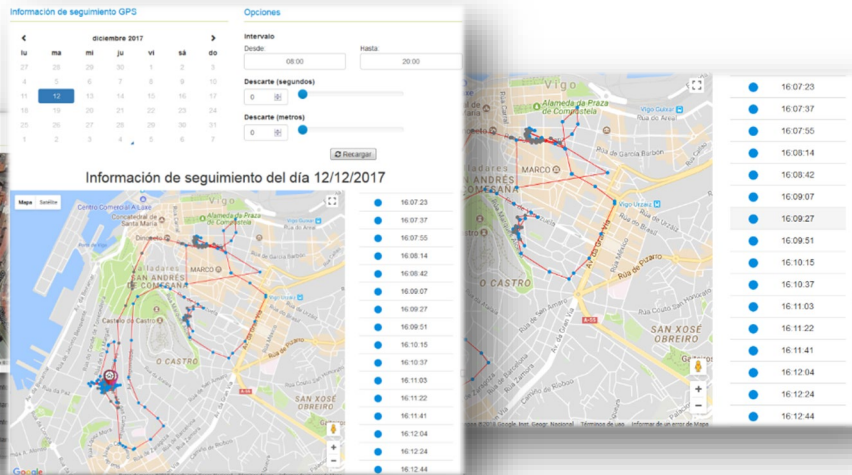

## Posicionamiento/Trazabilidad GPS

Control en tiempo real de los fichajes y rutas de los trabajadores en movilidad mediante trazabilidad GPS de los dispositivos móviles.





## Sólo pagas por los usuarios que tengas

- Alta del Servicio (una única vez)
- Cuota mensual por usuario

EJEMPLOS DE ESCENARIOS DE COSTES		
Número de Trabajadores	Alta del Servicio	Cuota Mensual
5	50 €	20 €
10	100 €	20 €
15	220 €	28,50 €
20	260 €	38 €
50	500 €	90 €

Si estás interesado en la implantación del sistema o en una demo, envía un correo electrónico a [checkjc@serviguide.com](mailto:checkjc@serviguide.com) indicando nombre de la empresa y número de trabajadores y te enviaremos un presupuesto de implantación.

